

运行服务数据统计周报【2012年6月25日-7月1日】

一周总体数据

服务类别	邯郸		张江	江湾	枫林	总计
	接听	记录				
接听电话	142	102	21	8	43	214
处理邮件	30		0	0	3	33
接待用户	33		6	38	19	96
外出服务	20		0	2	9	31
总计	225		27	48	74	374

一周走势及四校区对比图表

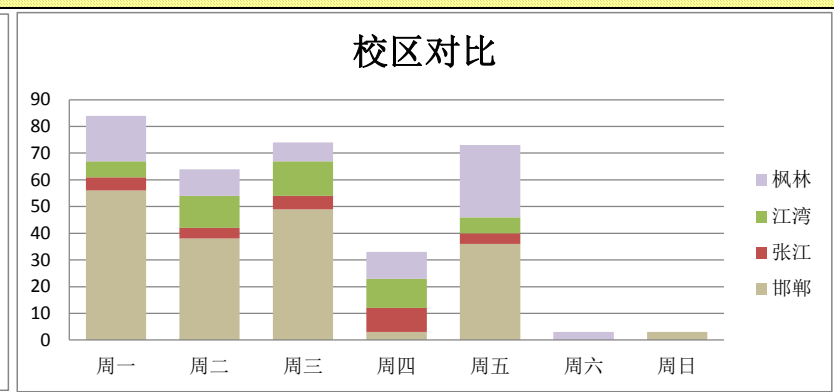
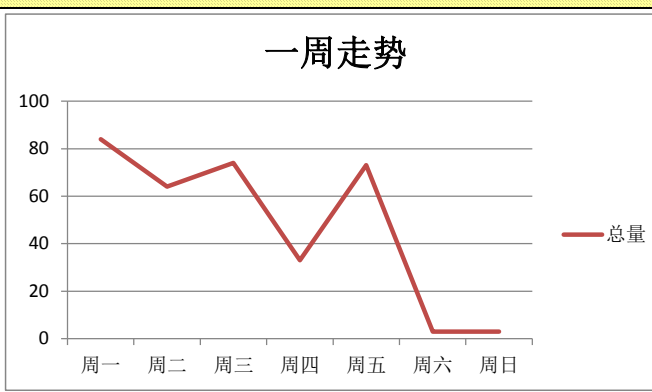

一周主要事件

日期	星期	重要服务支持	网络相关	重大事件
25	周一			
26	周二			
27	周三	1、中午12:00-13:00系统维护, 含校园无线网络、有线认证、Proxy代理、VPN等 2、13:30-4:30宣传部党校视频会议直播	8时起停止枫林校区公共卫生学院西11号楼校园网络接入	
28	周四		1、8时起开启西源宾馆校园网络接入 2、早6:00-6:30电科施工停电, 引起南区(主要是学生园区等)网络暂时中断	
29	周五			1、ups机房空调报警 2、Portal系统问题, 无法登录
30	周六		早6:00-6:30水电科设备进行检修, 南区学生公寓网络机房网络暂时中断	ups机房空调报警
1	周日			ups机房空调报警

minicall电话类型统计

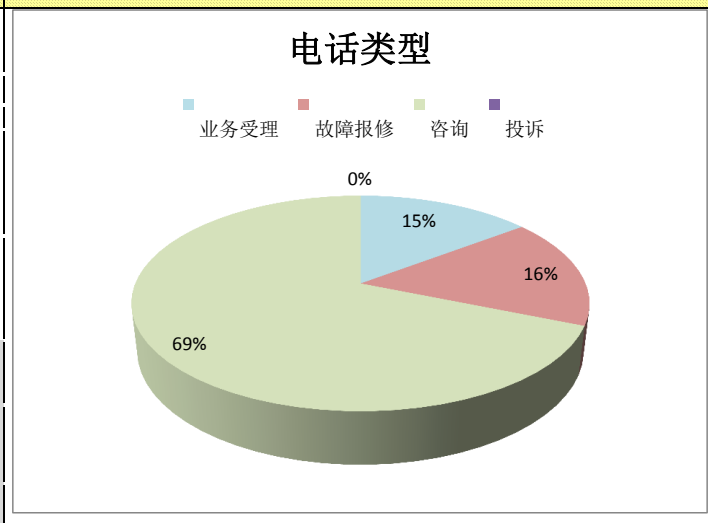

服务类型及业务分类一周统计

类别	服务类型及业务分类																										四校区合计	邯郸校区	张江校区	江湾校区	枫林校区												
	UIS	电子邮件	有线网络	无线网络	校园网络访客	网络开户/充值	收费代理	图书馆代理	光华楼门禁	一卡通	二级域名/实地址	服务器托管	VPN	IP地址扩充	垃圾邮件	正版软件	个人电脑	校园信息门户	人事/组织	O/A/档案	学工系统	迎新/招生/离校	教务系统	选课系统	收费平台	研究生/导师/科研						个人主页	E-learning	资产管理	网站集群	PT/视频服务	系统安全	邮件到期/退信	外来人员接待	内部信息	信息化培训	感谢/道歉	投诉及举报
周接听电话	16	14	43	8	3	1	2	2	1	9	4	2	1	0	0	0	2	0	3	1	17	9	3	0	1	1	0	0	0	0	0	0	4	5	0	0	22	0	174	102	21	8	43
周处理邮件	8	3	1	0	1	0	0	0	0	0	0	1	1	0	11	0	0	1	0	0	0	0	1	0	0	1	0	0	0	0	0	0	0	0	0	2	0	33	30	0	0	3	
周接待用户	10	5	3	0	0	10	1	1	1	10	2	10	2	0	0	0	0	0	0	1	2	0	0	0	0	0	0	0	0	0	23	5	0	0	0	10	0	96	33	6	38	19	
周外出服务	0	2	18	1	0	0	0	0	1	2	0	0	5	0	0	1	0	0	0	1	0	0	0	0	0	0	0	0	0	0	0	0	0	0	0	0	0	31	20	0	2	9	
周合计	34	24	65	9	4	11	3	3	3	21	6	13	9	0	11	1	0	3	0	5	2	19	9	4	0	1	2	0	0	0	0	1	27	10	0	0	34	0	334	185	27	48	74

